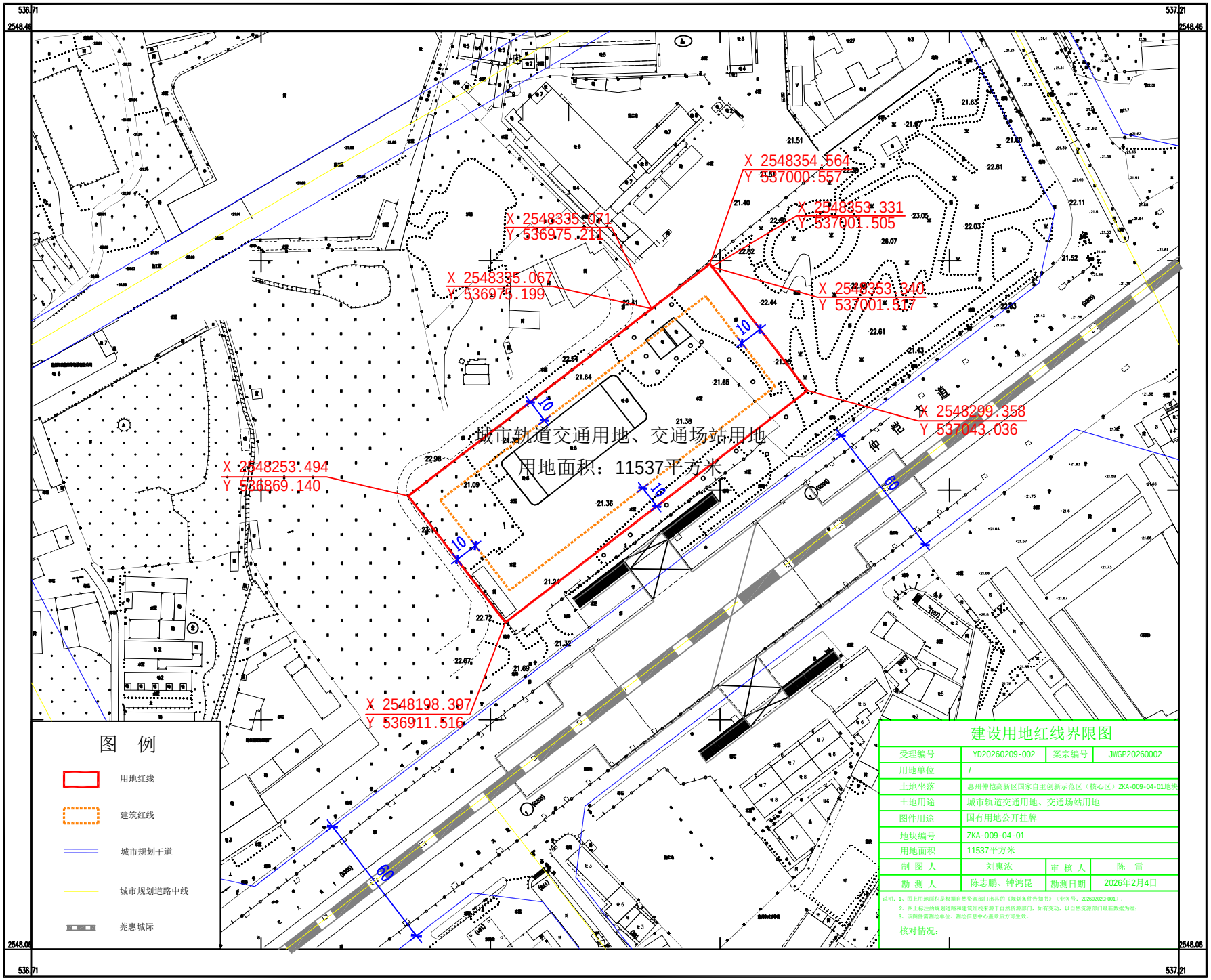


2000国家大地坐标系，中央子午线114度
广东卓汇佳勘测规划有限公司

比例尺 1:1000

绘图日期：2026年2月9日